

NCM: 8431.41.00

Descrição e dados técnicos:

Bordas cortantes fabricadas em aço laminado, com comprimento mínimo de 490,5 mm e máximo de 1550 mm, largura mínima de 251,5 mm e máxima de 332 mm, com espessuras de 25,4 mm e ,31,8 mm, provida de furos de fixação especial com entalhe quadrado e ângulo de corte para aplicação em trabalho de solo, provida de tratamento térmico e tratamento por indução, própria para aplicação em caçamba de trabalho de máquinas pá carregadeiras de rodas.

Aplicação: Máquinas pá carregadeira de rodas

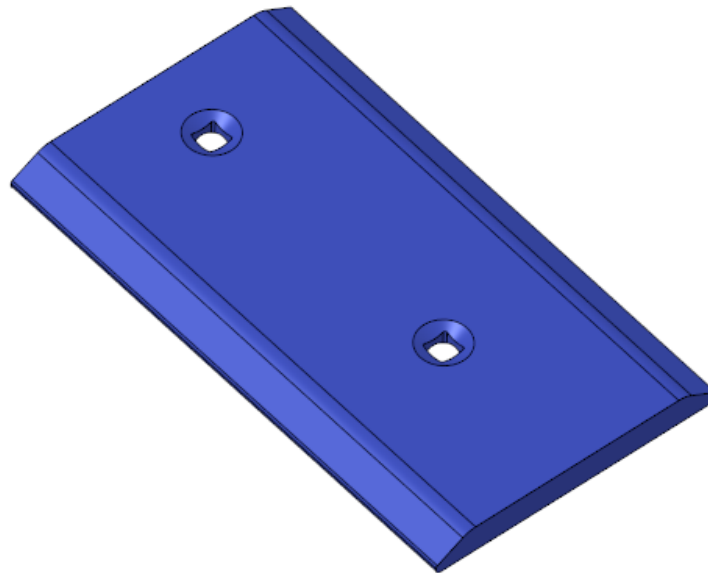

Informações Técnicas Detalhadas

As bordas cortantes são fabricadas em aço com propriedades que mantêm a dureza e resistência ao desgaste longa. São fixadas nas caçambas por parafusos e possuem ângulo de corte para penetração no solo.

Materiais Utilizados

- Aço